

■回復期リハビリテーション病棟とは

回復期リハビリテーション病棟とは、脳血管疾患(脳梗塞・脳出血・クモ膜下出血等)や大腿骨頸部骨折、外科手術や肺炎等の治療時の安静により生じた廃用症候群が発生し、急性期医療を終えた後の患者様に対して在宅復帰や寝たきり防止を目指し、集中的にリハビリテーションを行っていく病棟です。

■入院目的

- ◆日常生活活動 (ADL) の向上
- ◆寝たきり状態の防止
- ◆在宅復帰



入院生活全般がリハビリテーションのため、ご自分でできることは出来る限り行って頂きます。座る、立ち上がる、歩く、トイレ動作などの日常生活動作の自立を促し、ご自身でできる身の回りの動作を増やすことを目的としています。出来ないことや見守りが必要な場合は最適な援助を行います。

退院に向けて、病院全てのスタッフがチームを組み、専門性を生かしながら援助していきます。

医師
看護師
管理栄養士
薬剤師
介護福祉士



ご本人・ご家族

理学療法士
作業療法士
言語聴覚士
ソーシャルワーカー
ケアマネージャー

■回復期リハビリテーション病棟の概要

- ◆ベッド数 19床
- ◆スタッフ 医師・看護師・介護スタッフ・理学療法士・作業療法士・言語聴覚士・医療ソーシャルワーカー等

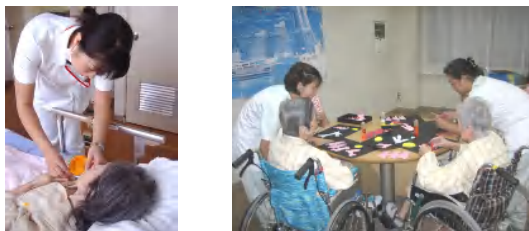

■入院の対象者および入院期間

- ①脳血管疾患(脳梗塞・脳出血・クモ膜下出血等)、脊椎損傷等の手術後又は発症後2ヶ月以内の方
⇒入院期間は**150日**以内
- ②高次脳機能障害を伴った重症脳血管障害、重度の頸髄損傷及び頭部外傷を含む多部位外傷の手術または発症2ヶ月以内の方
⇒入院期間は**180日**以内
- ③大腿骨、骨盤、脊椎、股関節、膝関節の骨折または多発骨折の発症後または手術後2ヶ月以内の方
⇒入院期間は**90日**以内
- ④外科手術や肺炎等の治療時の安静により生じた廃用症候群を有しており、手術後又は発症後2ヶ月以内の方
⇒入院期間は**90日**以内
- ⑤大腿骨、骨盤、脊椎、股関節、または膝関節の神経・筋・靭帯損傷の発症後1ヶ月以内の方
⇒入院期間は**60日**以内
- ⑥股関節または膝関節の置換手術後1ヶ月以内の方
⇒入院期間は**90日**以内

■安心できる退院にむけて

療養中は医師、看護師、介護スタッフ、リハビリスタッフ、医療ソーシャルワーカー(社会福祉士)、ケアマネージャー、管理栄養士、薬剤師等専門職種が、リハビリテーション計画のもとに退院後に向けたカンファレンスを行っています。

患者様・ご家族様を含めたチームケアのもと、今後、安心して生活を送れる様、親身になってご相談に対応致します。



■入退院相談・医療福祉相談

当院では医療ソーシャルワーカー(社会福祉士)が、様々なご相談に応じ、守秘義務に基づいて対応いたします。安心してお問い合わせご相談下さい。

- ①入退院相談
- ②療養中の不安なこと
- ③退院に向けての相談や各制度の紹介
- ④その他

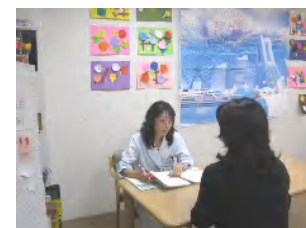

■リハビリテーション

リハビリテーション計画に基づき、理学療法士・作業療法士・言語聴覚士など専門的なスタッフが、ひとりひとりの患者様に合わせたリハビリテーションを提供致します。

心のもった充実したリハビリテーション内容で復帰までをサポートさせていただきます。

また退院後も安心した生活を継続できるように、訪問リハビリテーションも行っております。

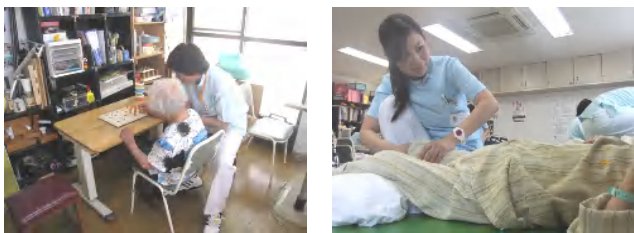

◆リハビリテーション施設基準

- 脳血管疾患等リハビリテーションⅡ
- 運動器リハビリテーションⅠ
- 呼吸器リハビリテーションⅠ



■併設施設

◆さとう病院居宅介護支援センター

〒232-0006

神奈川県横浜市南区南太田1-10-3 佐藤病院内

Tel 045-731-1515(病院代表)

Fax 045-731-7712

◆さとう病院訪問看護ステーション

〒232-0006

神奈川県横浜市南区南太田1-9-1

Tel 045-710-5111

Fax 045-710-5112

■交通機関のご案内

*京浜急行南太田駅下車徒歩2分

*横浜市営地下鉄吉野町駅徒歩5分

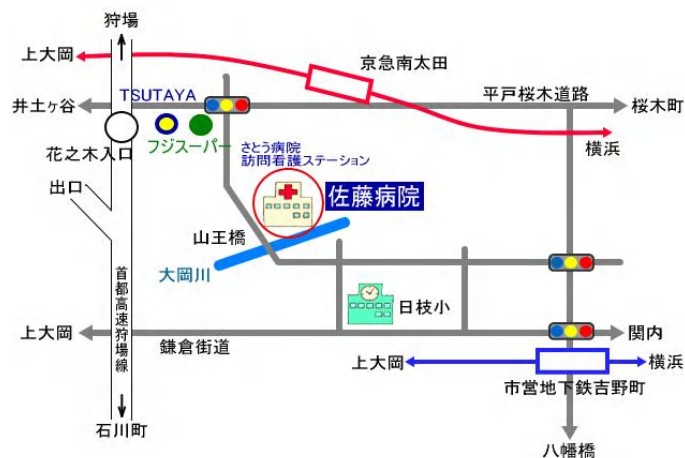

病院所在地

〒232-0006 神奈川県横浜市南区南太田1-10-3

Tel 045-731-1515(病院代表)

Fax 045-731-7711

回復期リハビリテーション病棟 ご案内



医療法人 佐藤病院